WANTED
$50,000 REWARD

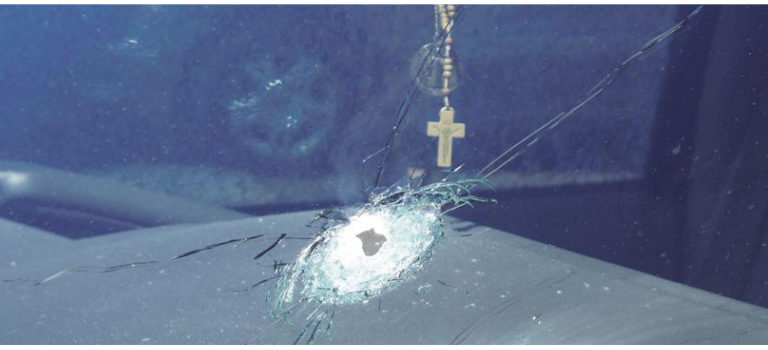

Reporte información de estos incidentes a las autoridades.

Desde el 29 de Agosto, 2015, vehículos viajando por el Interestatal 10 han sido dañados por proyectiles de diferentes tipos.

Estos incidentes han ocurrido por la Interestatal 10 entre medio de 32 calle y 83 avenida. También se han recibido reportes que han ocurrido por otras autopistas metropolitanas de Phoenix.

Hasta fecha no se han identificado sospechoso(s) o vehículo(s).

DEPARTMENT OF PUBLIC SAFETY
DITAT DEUS
1912
ARIZONA

480.WITNESS
SILENT WITNESS
IT PAYS TO FIGHT CRIME

Por favor llame:

Shooter Hotline 602-644-5805

Testigo Silencioso 800-343-TIPS

Para anonima pistas llamar Testigo Silencioso

Términos y condiciones se aplican para recibir la recompensa. Visita silentwitness.org para aprender más.